



MIRADOR DE VOLCANES

Un santuario natural donde tus
sueños encuentran su hogar.

PUERTO OCTAY



EcoTerra
— C H I L E —



MIRADOR DE VOLCANES

EXCLUSIVO PROYECTO DE
PARCELACIÓN ECO SUSTENTABLE
SITUADO EN LA PINTORESCA RUTA
INTERLAGOS U-775, CERCA DE
PAULLÍN Y A SOLO 20 KM DE
PUERTO OCTAY.

SUMÉRGETE EN UN ENTORNO
NATURAL ÚNICO, RODEADO DE
EXUBERANTE FLORA Y FAUNA
NATIVA, CON VISTAS
ESPECTACULARES DE LOS
MAJESTUOSOS VOLCANES
PUNTIAGUDO, OSORNO Y CALBUCO.

Parcelas Agroresidenciales de 5.000 m²

✓ INVIERTE EN PRADERAS Y BOSQUES A ORILLAS DE LA CARRETERA, PERFECTOS PARA DESARROLLAR TU PROPIO OASIS NATURAL. APROVECHA ESTA OPORTUNIDAD ÚNICA CON ALTA PLUSVALÍA Y ASEGURA UN CRECIMIENTO SÓLIDO DE TU PATRIMONIO.

✓ CUENTA CON CAMINOS INTERIORES DE MATERIAL COMPACTADO Y FACTIBILIDAD DE AGUA Y LUZ.

✓ UBICACIÓN ESTRATÉGICA A 50 KM. DEL AEROPUERTO DE OSORNO.



¿CÓMO LLEGAR?

Desde Puerto Octay: Dirígete hacia el sureste por la Ruta U-55 desde el centro de Puerto Octay.

Continúa por la Ruta U-55: Sigue por esta carretera principal durante aproximadamente 15 kilómetros.

Gira a la derecha en la Ruta U-795: Verás un desvío hacia la Ruta U-795. Toma esta ruta hacia el noreste.

Sigue por la Ruta U-795: Continúa por la Ruta U 795 durante unos 5 kilómetros.

Llegada al Fundo Mirador Los Volcanes: Gira a la izquierda en la Sección San Ramón y sigue las indicaciones hacia el Fundo Mirador Los Volcanes. El destino estará a tu derecha

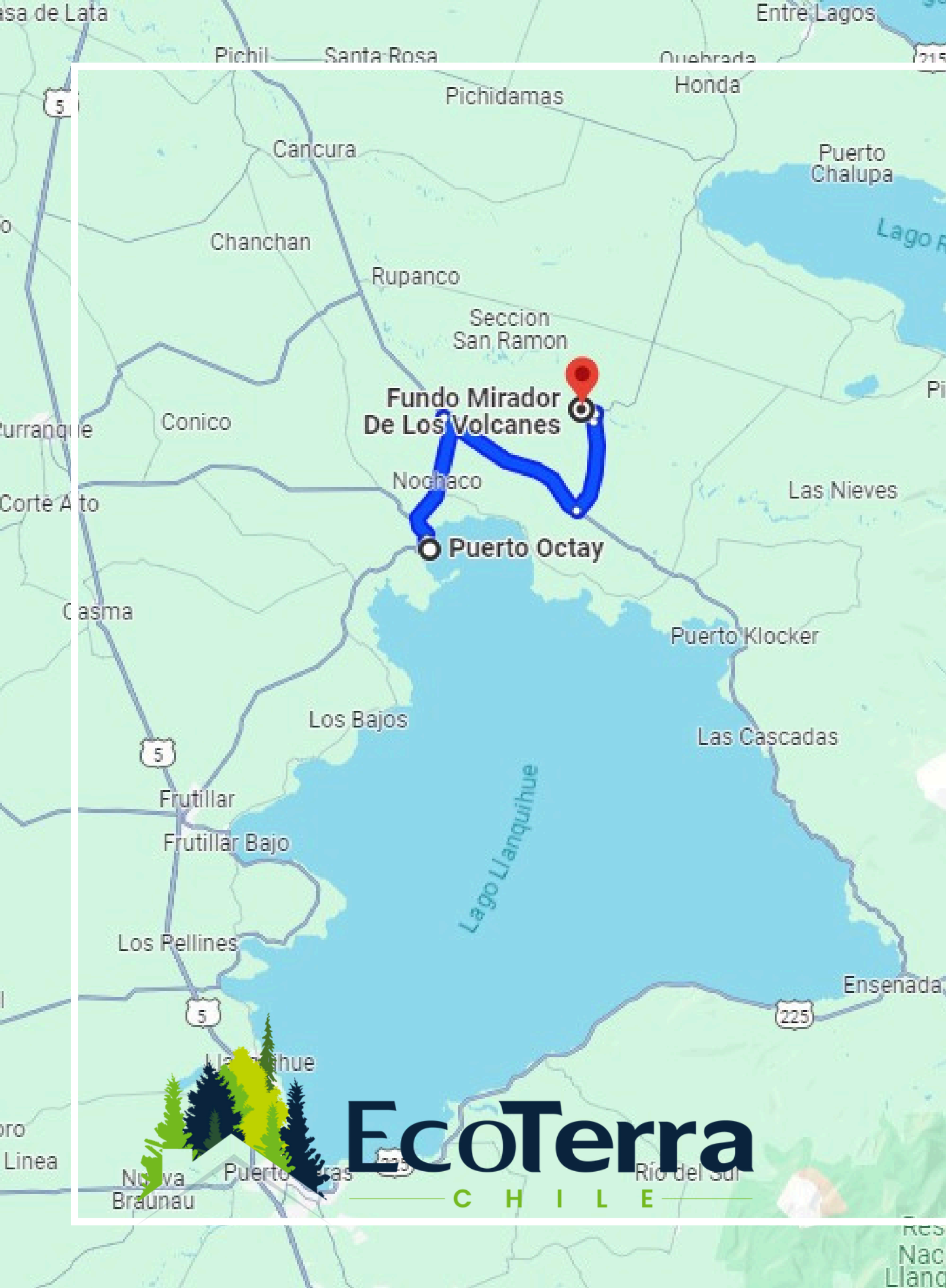

MASTER PLAN

VISTA 360°



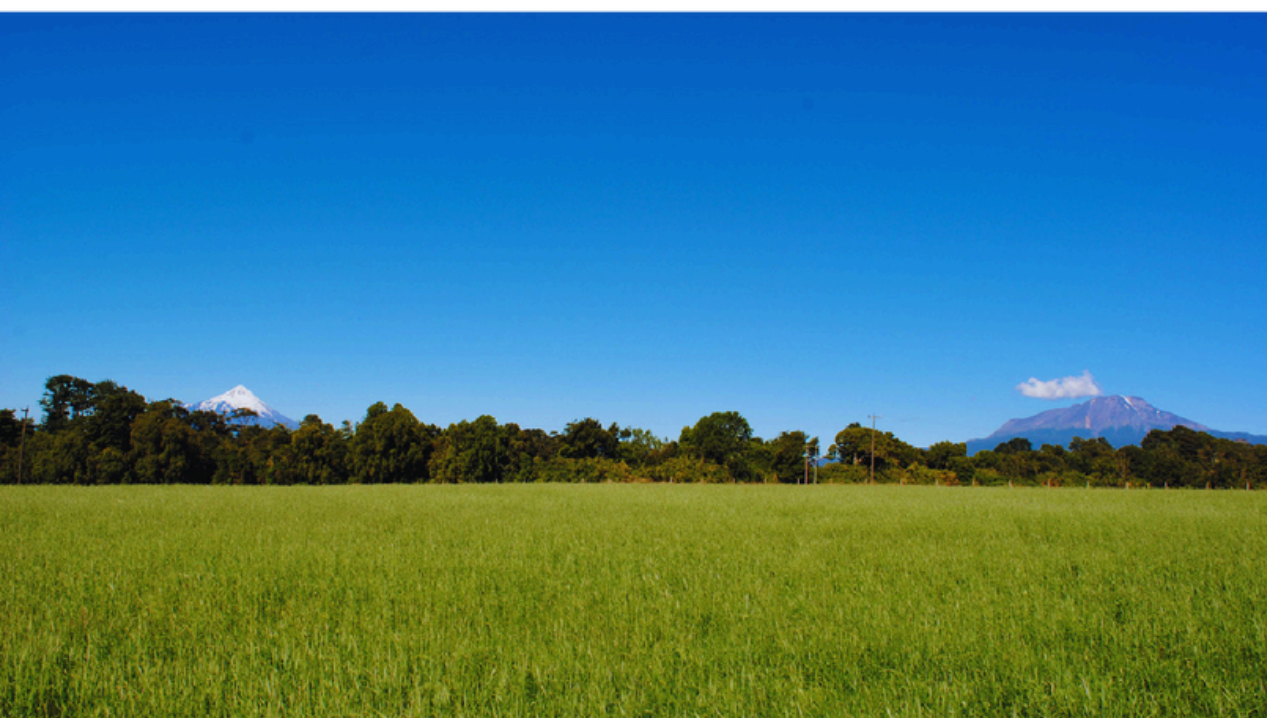

MIRADOR
DE VOLCANES



EcoTerra

CHILE

Las blancas arenas de Playa Centinela, a 30 minutos de tu parcela.

Las refrescantes aguas de Playa Maitén, a 20 minutos de tu parcela



LUGARES DE INTERÉS

PODRÁS DISFRUTAR DE



Las mágicas postales de Puerto Octay, a 15 minutos de tu parcela.

La gastronomía alemana de Frutillar, a 40 minutos de tu parcela.

La cultura y entretenición de Puerto Varas, a 1 hora de tu parcela.



Ecoterra

— C H I L E —

www.ecoterrachile.cl